

Handleiding E-mailinstellingen Outlook

Gebruikt u de mailserver van Oxilion voor uw uitgaande e-mail? Dan dient u een andere poort in te stellen. Dit kan eenvoudig door het doorlopen van de volgende stappen.

1. Wizard starten

Open Microsoft Outlook.
Selecteer onder Extra -> E-mailaccounts...

2. E-mailaccounts wijzigen

In de wizard die nu start kiest u voor: "Bestaande emailaccounts weergeven of wijzigen" en klikt u op volgende.

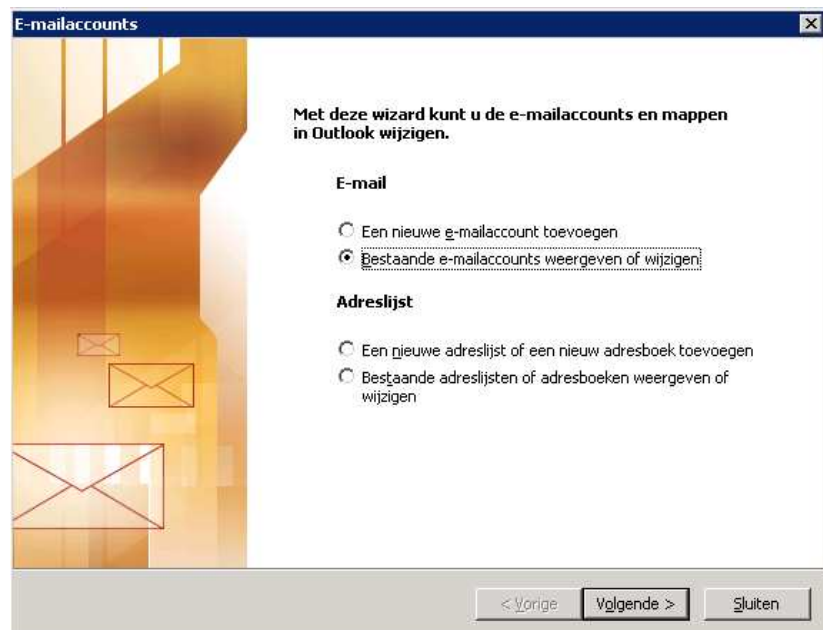

3. E-mailaccount kiezen

Selecteer de e-mailaccount die u wilt wijzigen en klik op Wijzigen...

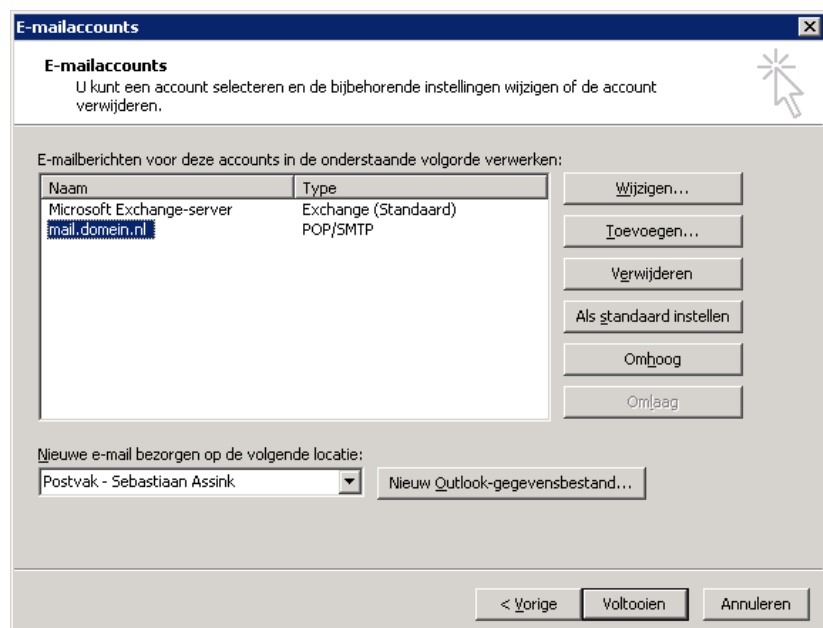

4. Controle uitgaande emailserver

Onder servergegevens kijk u naar de server voor uitgaande e-mail. Als u de server van Oxilion gebruikt voor uw uitgaande e-mail, staat in het invulveld uitgaande e-mail (SMTP); mail.uwdomein.nl. Als dit zo is dient u het poortnummer te veranderen, als dit niet zo is hoeft u niets te doen.

The screenshot shows the 'E-mailaccounts' dialog box with the 'Instellingen voor internet-e-mail (POP3)' tab selected. The window title is 'E-mailaccounts' and the subtitle is 'Instellingen voor internet-e-mail (POP3)'. Below the subtitle, it says 'Al deze instellingen zijn vereist om de e-mailaccount te kunnen gebruiken.' The dialog is divided into four sections: 'Gebruikersgegevens', 'Servergegevens', 'Aanmeldingsgegevens', and 'Instellingen testen'. In 'Gebruikersgegevens', 'Naam' is 'Uw naam' and 'E-mailadres' is 'info@domein.nl'. In 'Servergegevens', 'Inkomende e-mail (POP3)' and 'Server voor uitgaande e-mail (SMTP)' are both 'mail.domein.nl'. In 'Aanmeldingsgegevens', 'Gebruikersnaam' is 'info@domein.nl' and 'Wachtwoord' is '*****'. There is a checked checkbox for 'Wachtwoord onthouden' and an unchecked checkbox for 'Aanmelden met beveiligd-wachtwoordverificatie'. In 'Instellingen testen', there is a text box with instructions and a button 'Accountinstellingen testen...'. At the bottom right is a button 'Meer instellingen...'. At the bottom of the dialog are three buttons: '< Vorige', 'Volgende >', and 'Annuleren'.

5. Verificatie vereist

Op het tabblad "Server voor uitgaande e-mail" dient het vakje bij "Voor de server voor uitgaande e-mail(SMTP) is verificatie vereist" aangevinkt te zijn.

The screenshot shows the 'Instellingen voor internet-e-mail' dialog box with the 'Server voor uitgaande e-mail' tab selected. The window title is 'Instellingen voor internet-e-mail'. The dialog has four tabs: 'Algemeen', 'Server voor uitgaande e-mail', 'Verbinding', and 'Geavanceerd'. The 'Server voor uitgaande e-mail' tab is active. It contains a checked checkbox for 'Voor de server voor uitgaande e-mail (SMTP) is verificatie vereist;'. Below this are three radio buttons: 'Dezelfde instellingen gebruiken als voor inkomende e-mail' (selected), 'Aanmelden met', and 'Aanmelden bij server voor inkomende e-mail voordat e-mail wordt verzonden'. Under 'Aanmelden met', there are input fields for 'Gebruikersnaam:' and 'Wachtwoord:', and a checked checkbox for 'Wachtwoord onthouden'. There is also an unchecked checkbox for 'Aanmelden met beveiligd-wachtwoordverificatie'. At the bottom right are two buttons: 'OK' and 'Annuleren'.

6. Poort veranderen

Kies nu voor het tabblad Geavanceerd.
Ga naar het invulveld Uitgaande e-mail (SMTP). Verander in dit veld 25 voor 587.

7. Bevestigen

Klik op OK. Op het scherm Emailaccounts klikt u op volgende en vervolgens op het volgende scherm voor voltooien. Uw e-mail wordt nu verzonden via poort 587. Doorloop voor eventuele andere accounts dezelfde stappen nogmaals.

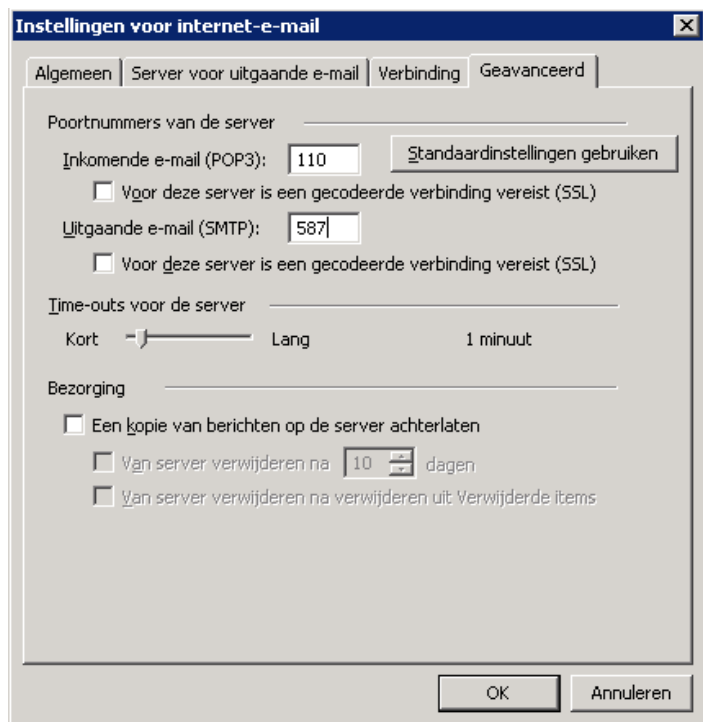

Uw mailaccount is nu klaar voor gebruik, mocht en er desondanks nog problemen zijn met het e-mailgebruik, kunt u de Oxilion Helpdesk bereiken via telefoon op 088-7877678 (werkdagen 8:30 -17:30 en zaterdag 10:00 – 16:00) of via mail: info@oxilion.nl.